

MODULARIO
F. - Cat. S. T. - 315



MINISTERO DELLE FINANZE
DIREZIONE GENERALE DEL CATASTO E DEI SERVIZI TECNICI ERARIALI

Mod. B (Nuovo Catasto Edilizio Urbano)

Lire
50

NUOVO CATASTO EDILIZIO URBANO

(R. DECRETO-LEGGE 13 APRILE 1939, N. 652)

Planimetria dell'immobile situato nel Comune di Rio Saliceto Via Marzabotto

Ditta UNICOOP Soc. Coop. R.L.

Allegata alla dichiarazione presentata all'Ufficio Tecnico Erariale di Reggio Emilia

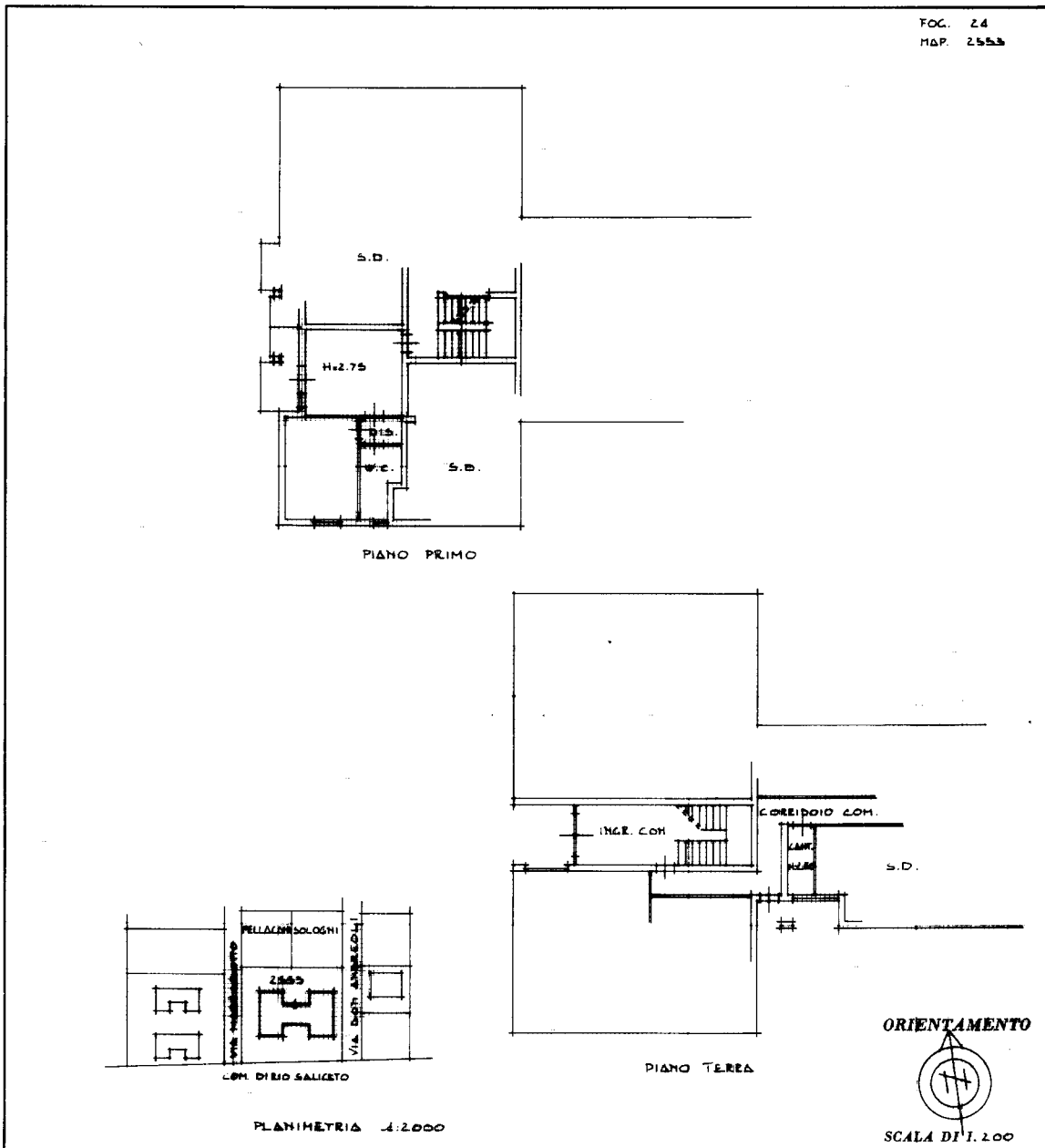

SPAZIO RISERVATO PER LE ANNOTAZIONI D'UFFICIO

DATA

PROT. N°

24

97
h3/15

Compilata dall'Ing. Franco Franceschetti
(Titolo, nome e cognome del tecnico)

Iscritto all'Albo degli Ingegneri
della Provincia di R.E.

DATA 29-12-77

Firma UNICOOP
FRANCO
FRANCESCETTI
N° 416

Via Fosdondo n. 4
42015 CORREGGIO (RE)

Ultima planimetria in atti

Catasto dei Fabbricati - Situazione al 25/09/2020 - Comune di RIO SALICETO (H298) - < Foglio: 27 - Particella: 43 - Subalterno: 15 >
VIA MARZABOTTO piano: 1;