

# STILLITANO FORTUNATO SRL

VIA MATTEI 27 - 42017 NOVELLARA (RE) - ITALIA -  
 Tel. 3389899310 Fax pec.stillitanofortunatosrl@pec.it  
 Internet: ALBO GESTORI AMBIENTALI n°BO26089  
 Partita IVA 02909560357 Reg. imprese registro impresa REA :324134

Preventivo nr **73** del **18/04/2021**

## Destinatario

A.S.P. **MAGIERA ANSALONI**  
 via XX Settembre, 4  
 42010 rio saliceto (RE) - Italia -

CF 80010410357 PI 01327630354

## Destinazione

A.S.P. **MAGIERA ANSALONI**  
 via XX Settembre, 4  
 42010 rio saliceto (RE) - Italia -

Cód Artic.	Descrizione	Quantità	Prezzo unitario	Sconto	Importo
	<b>PREVENTIVO DI SPESA PER OPERE DA ESEGUIRE PRESSO VS CASA DI RIPOSO SITA IN CAMPAGNOLA EMILIA DENOMINATA BACCARINI</b>				
	SMONTAGGIO DI TUTTI I PLUVIALI SCHIACCIATI DALL'INTEMPERANZA DEI VISITATORI, COMPRESO LA FORNITURA E IL RIMONTAGGIO A PIE' D'OPERA DEI NUOVI FATTI IN INOX. DIAMETRO 100 MM	12 ML	60,00		720,00
	SCAVO CON MEZZO MECCANICO, COMPRESO DI CARICO DEL MATERIALE DI RISULTA, E IL TRASPORTO IN DISCARICA AUTORIZZATA, PER CREARE IL POSTO DEI PALETTI, CHE SERVIRANNO PER DELIMITARE I PARCHEGGI	1 AC	1.200,00		1.200,00
	FORNITURA E POSA DI CEMENTO CALCESTRUZZO RCK 25 IDONEO AL FISSAGGIO DEI PALETTI FORNITI DA VOI, COMPRESO IL LIVELLAMENTO PARI TERRENO. A CORPO:	1 AC	1.500,00		1.500,00
	POSA DEI PALETTI PERFETTAMENTE ALLINEATI TRA LORO NEL CEMENTO,	18 PZ	35,00		630,00
	MONTAGGIO DELLA CATENA, FORNITA DA VOI, A RENDERE L'OPERA A REGOLA D'ARTE	40 ML	8,00		320,00
	FORNITURA E POSA DI CARTELLO DIVIETO DI SOSTA, DA PORRE IN PROSSIMITA' DELLE APERTURE	1 AC	<del>60,00</del>	20,00	<del>60,00</del>

*30x20 cm.*

*posto concordato con Mg. Fortunato Stillitano oggi 19.04.2021*

Pagamento: Rimessa diretta

**A.S.P. MAGIERA ANSALONI**  
 19 APR. 2021  
 PROT. N° 338

Scadenze:

Totale netto	4.430,00 Eur
+ imposta IVA	0,00 Eur
Totale documento	4.430,00 Eur
Ritenuta d'acconto	0,00 Eur
<b>Totale</b>	<b>4.430,00 Eur</b>

CASA PASTORA "D. BACCARINI"

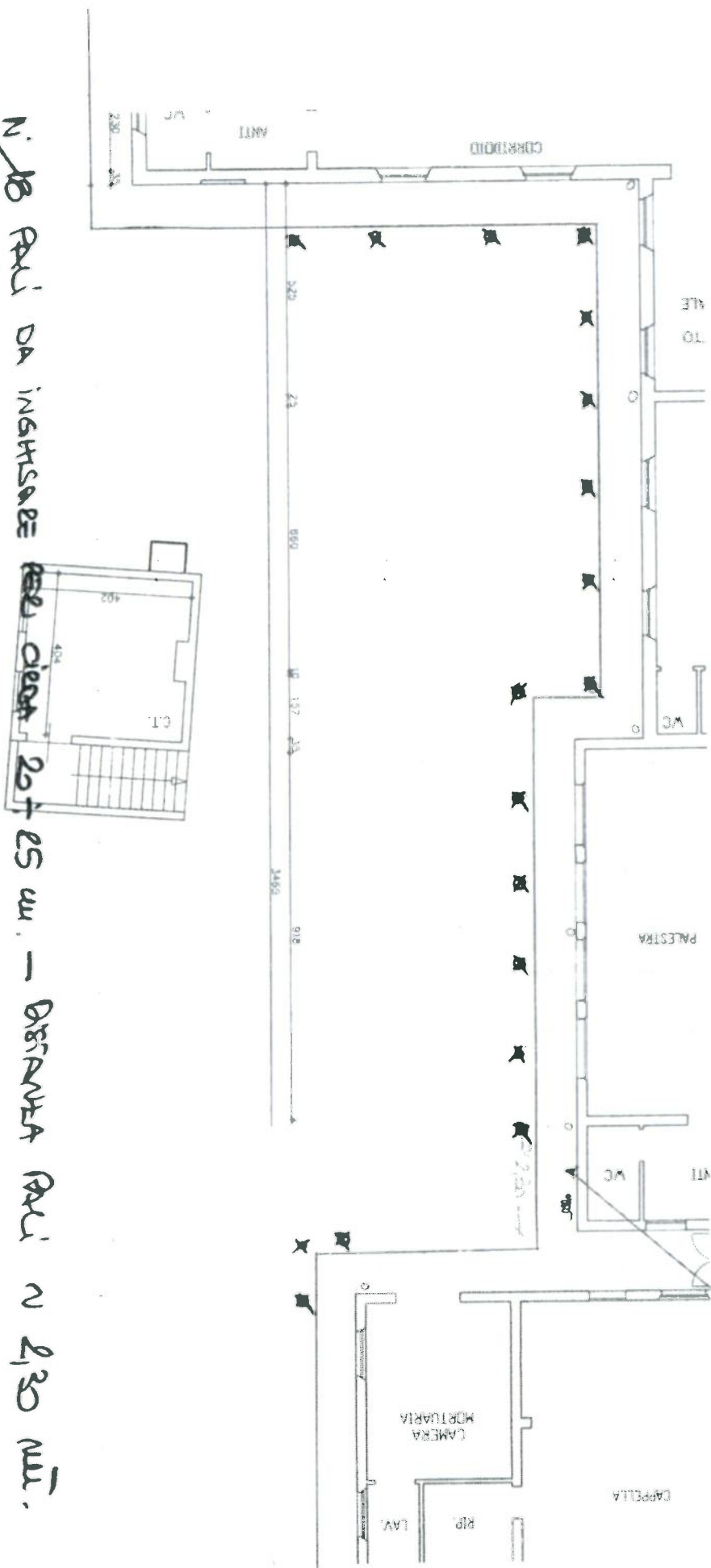

N. 18 PALLI DA INSERIRE  
PALLI 40 DI AREA  
20+25 m. - DISTANZA PALLI N. 2,30 M.

POSIZIONE CROCE  
PUNTO DI SOSTA

INGRESSO DA VIA  
E. DA CAMPAGNOLA